

Rapport d'analyse de vitesse

du mardi 6 novembre 18 au jeudi 8 novembre 18 : Tous



130 rte des Carrières - Aureil



Copyright (c) Agglomération Limoges Métropole

Commune	AUREIL	Type de relevé
Adresse de pose	130 rte. des Carrières	Analyse de vitesse avec discrimination VL/PL
<i>En direction de</i>	<i>"Balan" Aureil Centre</i>	<i>(Var: 15 min)</i>

Période de comptage	du mardi 6 novembre 18 au jeudi 8 novembre 18 : Tous	Nombre de jours comptés:	3
----------------------------	--	---------------------------------	---

Circulation périodes	De 22:00 à 06:00	1 véhicules
-----------------------------	------------------	-------------

Synthèse des mesures

Débit total de la période	605 véhicules	98,35% VL	1,65% PL
Débit moyen	Horaire 8	Jour 202	198 VL 3 PL
Jour le plus chargé	mer. 07/11	207 véhicules	Séquence la plus chargée mer. 07/11 09:00 - 09:15 13 véhicules

Statistiques de vitesse	Vitesse moyenne = 34 Km/h	Véhicules vitesse (> 50 Km/h)	2	0%
	Vitesse min: 10-20 Km/h	Vitesse max: 90-100 Km/h		

	10-20	20-30	30-40	40-50	50-60	60-70	70-80	80-90	90-100	Total
mar. 06/11	8	55	115	28	0	0	0	0	0	206
mer. 07/11	11	39	128	28	0	0	0	0	1	207
jeu. 08/11	9	32	109	41	1	0	0	0	0	192
0	0	0	0	0	0	0	0	0	0	0
0	0	0	0	0	0	0	0	0	0	0
0	0	0	0	0	0	0	0	0	0	0
0	0	0	0	0	0	0	0	0	0	0
Total	28	126	352	97	1	0	0	0	1	605
	5%	21%	58%	16%	0%	0%	0%	0%	0%	100%

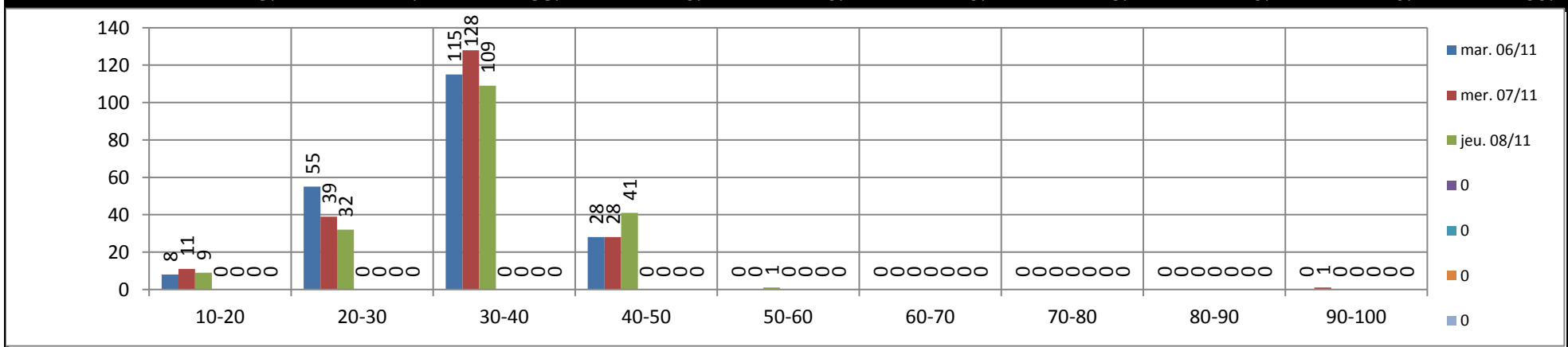

Commune	AUREIL	Type de relevé
Adresse de pose	130 rte. des Carrières	Analyse de vitesse avec discrimination VL/PL
<i>En direction de</i>	<i>"Le Puy d'Aureil" Royères</i>	<i>(Var: 15 min)</i>

Période de comptage	du mardi 6 novembre 18 au jeudi 8 novembre 18 : Tous	Nombre de jours comptés:	3
----------------------------	--	---------------------------------	---

Circulation périodes	De 22:00 à 06:00	6 véhicules
-----------------------------	------------------	-------------

Synthèse des mesures

Débit total de la période	604 véhicules	94,54% VL	5,46% PL
Débit moyen	Horaire 8	Jour 201	190 VL 11 PL
Jour le plus chargé	mer. 07/11	212 véhicules	Séquence la plus chargée mer. 07/11 12:15 - 12:30 13 véhicules

Statistiques de vitesse	Vitesse moyenne = 41 Km/h	Véhicules vitesse (> 50 Km/h)	90	15%
	Vitesse min: 10-20 Km/h	Vitesse max: 70-80 Km/h		

	10-20	20-30	30-40	40-50	50-60	60-70	70-80	80-90	90-100	Total
mar. 06/11	6	27	60	73	23	3	2	0	0	194
mer. 07/11	3	31	44	106	24	4	0	0	0	212
jeu. 08/11	4	13	63	84	31	3	0	0	0	198
0	0	0	0	0	0	0	0	0	0	0
0	0	0	0	0	0	0	0	0	0	0
0	0	0	0	0	0	0	0	0	0	0
0	0	0	0	0	0	0	0	0	0	0
Total	13	71	167	263	78	10	2	0	0	604
	2%	12%	28%	44%	13%	2%	0%	0%	0%	100%

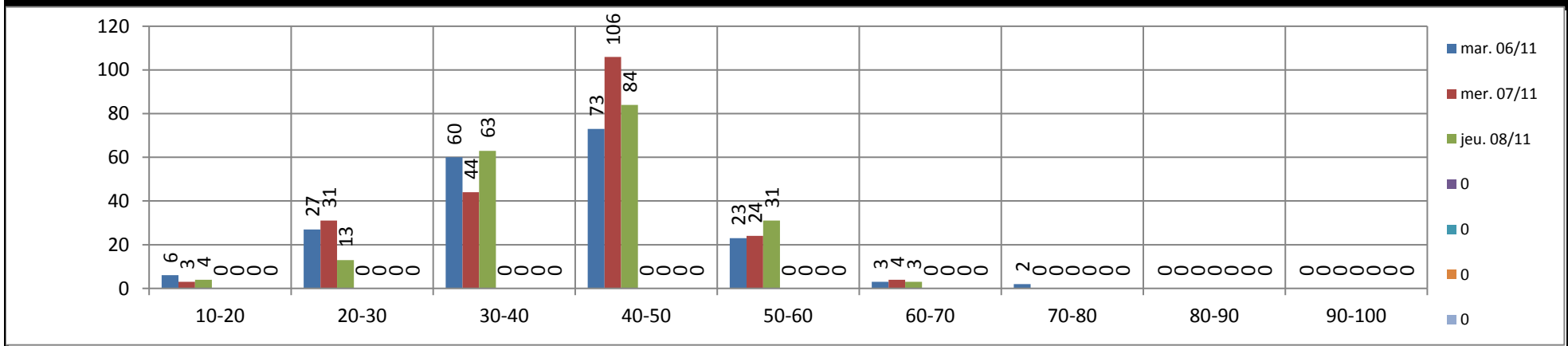

"Balan" Aureil Centre

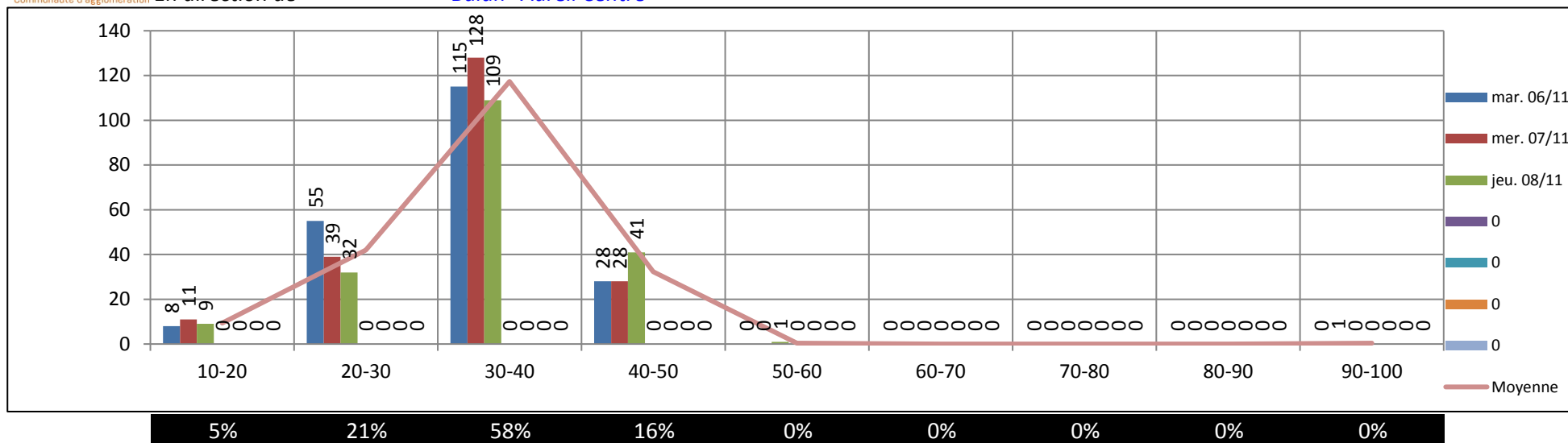

En direction de "Le Puy d'Aureil" Royères

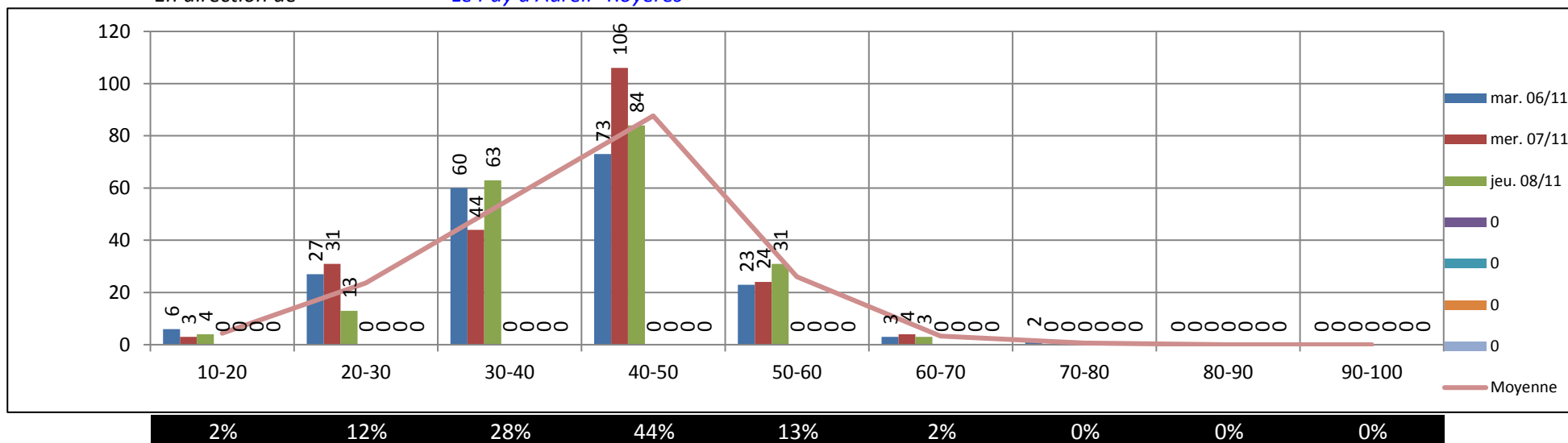

D.T.D

Véhicules vitesse > 50 km/h

